



ME 34 | ME 35 | ME 36

Mikrofonmodule für MZH-Schwannenhälsen



ME 34, ME 35 und ME 36 sind dauerpolarisierte, wechselbare Kondensatormikrofonköpfe für den Einsatz an Sennheiser MZH-Schwannenhälsen in den Bereichen Konferenz, Beschallung und Studiotechnik.

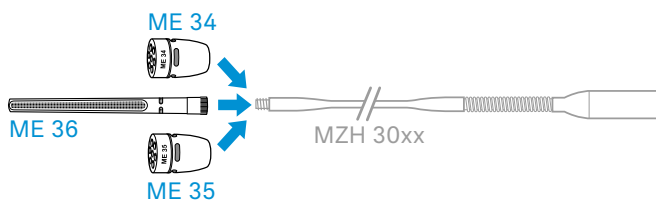

MERKMALE

ME 34 | ME 35

- ME 34: Nieren-Charakteristik
- ME 35: Supernieren-Charakteristik
- stabiles Metallgehäuse, nicht reflektierende Oberfläche
- hohe Klangqualität
- rauscharm

ME 36

- Supernieren-/Keulen-Charakteristik
- stabiles Metallgehäuse, nicht reflektierende Oberfläche
- hoher Bündelungsgrad
- höchste Klangqualität
- sehr rauscharm

ABMESSUNGEN

ME 34 | ME 35

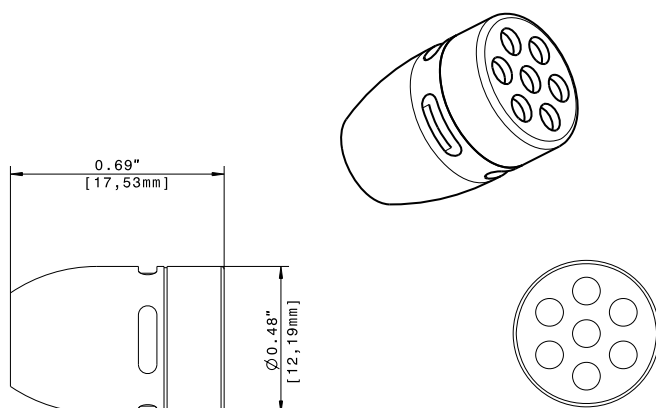

PRODUKTVARIANTEN

ME 34	schwarz	Art.-Nr. 005060
ME 34 W	weiß	Art.-Nr. 005061
ME 35	schwarz	Art.-Nr. 005062
ME 35 W	weiß	Art.-Nr. 005063
ME 36	schwarz	Art.-Nr. 005064
ME 36 W	weiß	Art.-Nr. 005065

ZUBEHÖR

MZH 3015	Art.-Nr. 005074
MZH 3040	Art.-Nr. 005076
MZH 3042	Art.-Nr. 009384
MZH 3062	Art.-Nr. 500652
MZH 3072	Art.-Nr. 500653
MZH 3015-L	Art.-Nr. 009435
MZH 3040-L	Art.-Nr. 009436
MZH 3042-L	Art.-Nr. 009437
MZH 3062-L	Art.-Nr. 504609
MZH 3072-L	Art.-Nr. 504610

ME 36

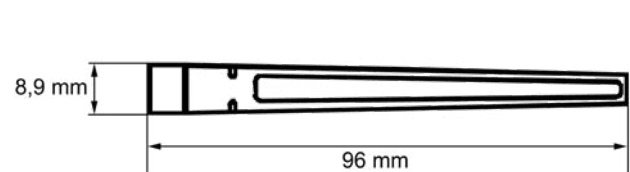



ME 34 | ME 35 | ME 36

Mikrofonmodule für MZH-Schwannenhälsa

TECHNISCHE DATEN

	ME 34	ME 35	ME 36
Übertragungsbereich	40 – 20000 Hz	50 – 20000 Hz	40 – 20000 Hz
Akustische Arbeitsweise	Druckgradientenempfänger	Druckgradientenempfänger	Druckgradientenempfänger / Interferenzrichtrohr
Richtcharakteristik	Niere	Superniere	Superniere/Keule
Empfindlichkeit	10 mV/Pa	10 mV/Pa	18 mV/Pa
Elektrische Impedanz	50 Ω	50 Ω	50 Ω
Min. Abschlussimpedanz	1 kΩ	1 kΩ	1 kΩ
Ersatzgeräuschpegel	37 dB (CCIR) 26 dB(A)	37 dB (CCIR) 26 dB(A)	34 dB (CCIR) 23 dB(A)
Stromversorgung über MZH	P12 – P48	P12 – P48	P12 – P48
Stromaufnahme Mikrofon	250 µA	250 µA	250 µA
Maße	∅ 12 x 18 mm	∅ 12 x 18 mm	∅ 8.2 x 96 mm
Gewicht (ohne MZH)	9,5 g	9,5 g	17 g
Anschluss	Spezial-Koax-Stecker	Spezial-Koax-Stecker	Spezial-Koax-Stecker

POLARDIAGRAMM

ME 34

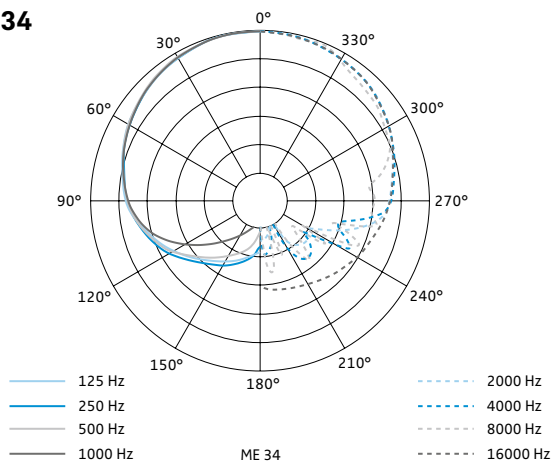

ME 35

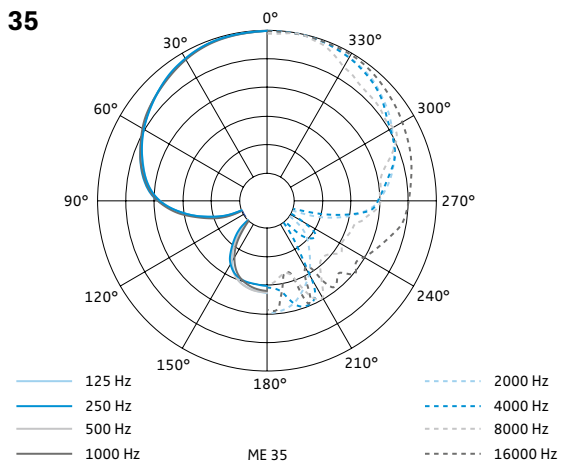

ME 36

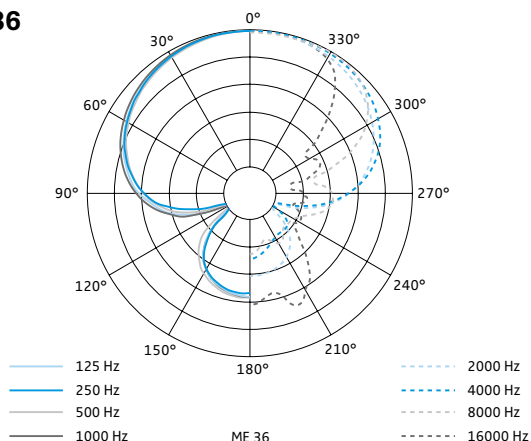



ME 34 | ME 35 | ME 36

Mikrofonmodule für MZH-Schwannenhäse

FREQUENZGANG

ME 34

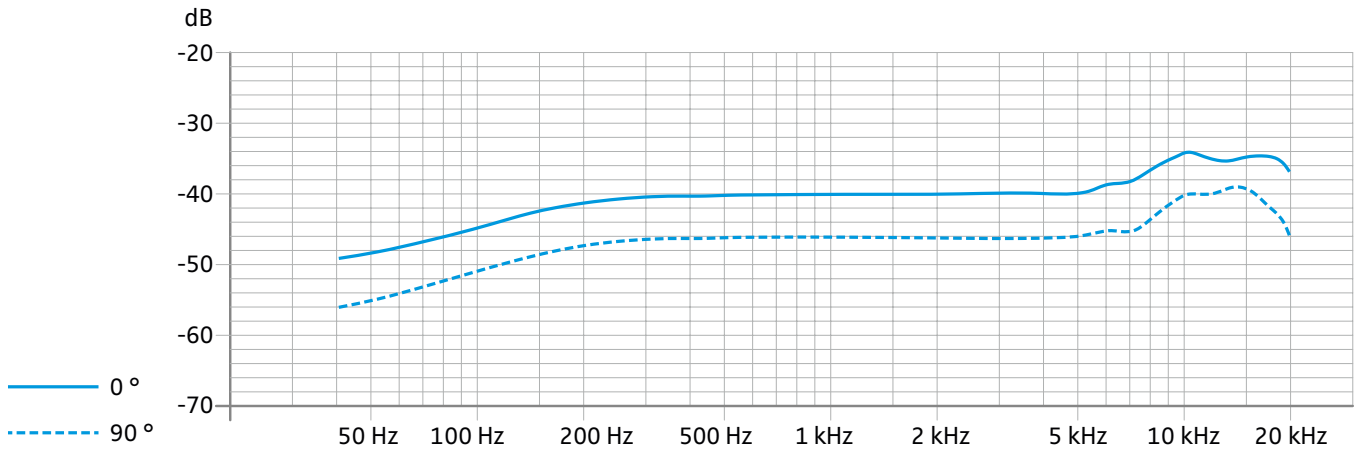

ME 35

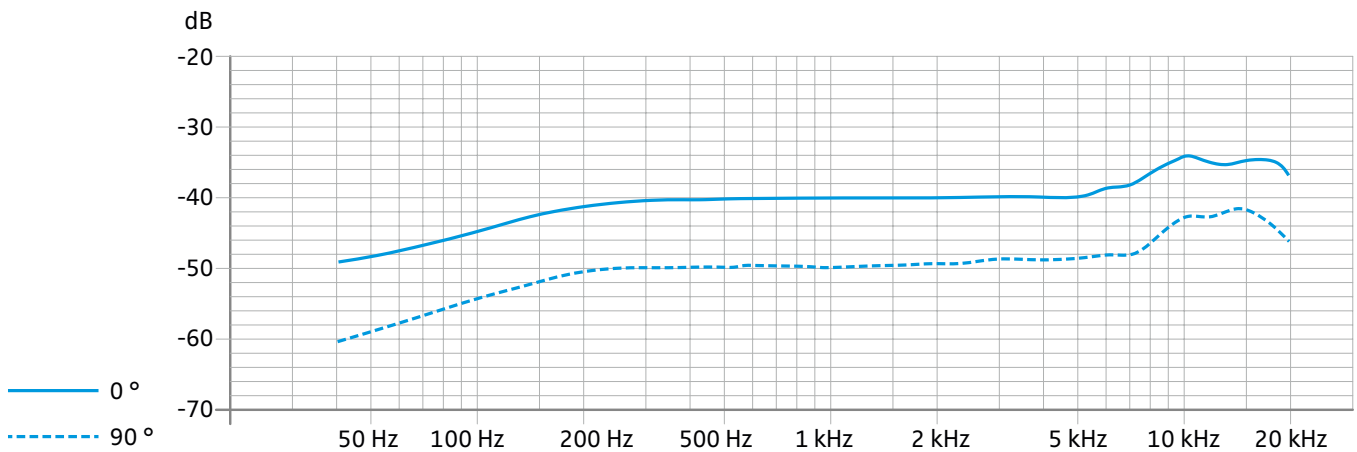

ME 36

